სსიპ „საქართველოს კულტურული მემკვიდრეობის დაცვის ეროვნული სააგენტოს“ გენერალური დირექტორი

ბრძანება

№ 2/131

„7“ [illegible] 2014წ. ქ. თბილისი

კულტურული მემკვიდრეობის თვალსაზრისით ღირებული ობიექტებისათვის კულტურული მემკვიდრეობის უძრავი ძეგლის სტატუსის მინიჭების თაობაზე

საქართველოს უმნიშვნელოვანეს ისტორიულ-კულტურულ ფასეულობათა სამართლებრივი დაცვის უზრუნველყოფის მიზნით, ,,საქართველოს ზოგადი ადმინისტრაციული კოდექსის'' 51-ე, 52-ე, 53-ე მუხლების, ,,კულტურული მემკვიდრეობის შესახებ'' საქართველოს კანონის მე-15 მუხლის მე-3 პუნქტისა და საქართველოს კულტურული მემკვიდრეობის დაცვის ეროვნულ სააგენტოსა და კულტურისა და ძეგლთა დაცვის სამინისტროს შორის გაფორმებული 2014 წლის 8 აპრილის №1 ადმინისტრაციული ხელშეკრულების 1-ელი მუხლის 1-ელი პუნქტის „ა“ ქვეპუნქტის შესაბამისად,

ვბრძანებ:

1. მიენიჭოს კულტურული მემკვიდრეობის უძრავი ძეგლის სტატუსი ამ ბრძანების დანართში მითითებულ ობიექტებს;

2. დაევალოს სააგენტოს იურიდიულ სამსახურს ამ ბრძანების ამოქმედებიდან ერთი თვის ვადაში ბრძანების დანართში მითითებული ობიექტების მონაცემების კულტურისა და ძეგლთა დაცვის სამინისტროს ინტერნეტგვერდზე ასახვის მიზნით შესაბამისი ღონისძიების განხორციელება;

3. ბრძანება ამოქმედდეს გამოქვეყნებისთანავე.

ბრძანება შეიძლება გასაჩივრდეს დაინტერესებული მხარის მიერ ოფიციალური გაცნობიდან ერთი თვის ვადაში საქართველოს კულტურისა და ძეგლთა დაცვის სამინისტროში (მისამართი: ქ. თბილისი, სანაპიროს ქუჩა N4).

გენერალური დირექტორის

მოვალეობის შემსრულებელი პაატა გაფრინდაშვილი

ბრძანება №2/131
7 აგვისტო 2014წ.

დანართი

	ფოტო	სახელწოდება	ადგილმდებარეობა	სახეობა	თარიღი
1	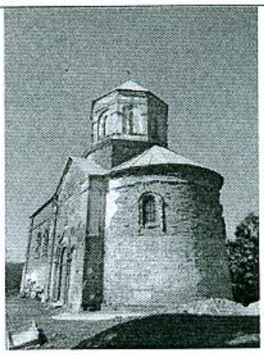	წმ. გიორგის ეკლესია	ზესტაფონის მუნიციპალიტეტი, სოფ. ბოსლევი	არქიტექტურის	1867 წელი
2	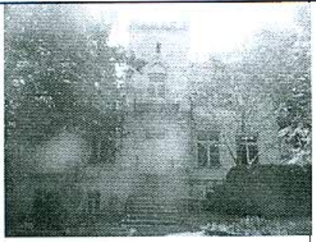	სულხან ჭავჭავაძის სასახლე	კახეთის რეგიონი, გურჯაანის მუნიციპალიტეტი, სოფელი ვაზისუბანი.	არქიტექტურის	XIX საუკუნის მეორე ნახევარი
3		წმ. გიორგის ეკლესია	საქართველო ჩოხატაურის მუნიციპალიტეტი, სოფ. შუბანი	არქიტექტურის	1893-1895 წელი
4		ივანე ანდრონიკაშვილების სასახლე	საქართველო, გურჯაანის მუნიციპალიტეტი, სოფ. არაშენდა	მემორიალური	1880 - იანი წლები

5		კართანას ეკლესია	საქართველო, დუშეთის მუნიციპალიტეტი, ნასოფლარი კართანა	არქიტექტურის	XI საუკუნე
6		სამების ეკლესია მარტაზისხევისა.	საქართველო, მცხეთა-მთიანეთის მხარე, მცხეთა.	არქიტექტურის	XI ს. პირველი მესამედი

7		მაცხოვრის ეკლესია	საქართველო, დუშეთის მუნიციპალიტეტი, სოფ. ჭილურტი	არქიტექტურის	XIX საუკუნე
8		არქეოლოგიური მუზეუმი	საქართველო, ქ. ბათუმი, ჭავჭავაძის ქ.№ 77	არქიტექტურის	XX ს

9		ვ.ჭაბუკიანის სახელობის კლასიკური ბალეტის სკოლა	საქართველო, ქ.ბათუმი, ტბელ აბუსერიძის ქ.№11	არქიტექტურის	XX ს-ის შუა ხანა
10		ვაჩნაძიანის წმ. გიორგის სახელობის ეკლესია	საქართველო, გურჯაანის მუნიციპალიტეტი, სოფ. ვაჩნაძიანი.	არქიტექტურის	გვიანი შუა საუკუნეები
11		რესტორანი	საქართველო, ქ. ბათუმი, თამარ მეფის გამზირი N16	არქიტექტურის	XX ს-ის შუა ხანა
12		საცხოვრებელი სახლი	საქართველო, ქ. დაბა ჩაქვი. ნინოშვილის ქ N18	არქიტექტურის	XIX ს-ის ბოლო

13		საცხოვრებელი სახლი	საქართველო, ქ. დაბა ჩაქვი. ნინოშვილის ქ N24	არქიტექტურის	XIX ს-ის ბოლო